



Estado do Rio Grande do Sul
Município de Poço das Antas

CNPJ: 91.693.333/0001-07 Fone: (51)3773-1122 Fax: 3773-1183 Av. São Pedro, 1213
Site: www.pocodasantas-rs.com.br E-mail: prefeitura@pocodasantas-rs.com.br

LEI Nº 1.852/2015, DE 08 DE DEZEMBRO DE 2015.

Autoriza a concessão de auxílio no valor de R\$ 95.000,00 ao Sindicato dos Trabalhadores Rurais de Poço das Antas e dá outras providências.

O PREFEITO MUNICIPAL DE POÇO DAS ANTAS, Estado do Rio Grande do Sul, no uso de suas atribuições legais, que lhe são conferidas pelo art. 53, inciso IV, da Lei Orgânica do Município.

Faço saber que a Câmara Municipal de Vereadores aprovou e eu sanciono a seguinte:

LEI

Art. 1º Fica o Poder Executivo Municipal autorizado a conceder um auxílio financeiro no valor de R\$ 95.000,00 (noventa e cinco mil reais) ao Sindicato dos Trabalhadores Rurais de Poço das Antas, para reforma e ampliação da sua sede, conforme projeto anexo.

Pragrafo único. O auxílio referido neste artigo, destina-se exclusivamente para reforma e ampliação do prédio do sindicato.

Art. 2º As despesas decorrentes da presente Lei, correrão por conta da seguinte dotação orçamentária:

06 – SECRETARIA MUNICIPAL DA AGRICULTURA E MEIO AMBIENTE.

01 – FMA – Fundo Municipal da Agricultura.

20.606.0075.2008 – Manutenção dos Serviços da Agricultura.

Art. 3º A entidade deverá prestar contas do recurso recebido até 15 de julho de 2016.

Art. 4º Esta Lei entra em vigor na data de sua publicação.

Gabinete do Prefeito – Poço das Antas, 08 de dezembro de 2015.

GLICÉRIO IVO JUNGES
Prefeito Municipal

Registre-se e publique-se:

Janete Veranice Flach
Secretária Municipal da Fazenda



Estado do Rio Grande do Sul
Município de Poço das Antas
CNPJ: 91.693.333/0001-07 Fone: (51)3773-1122 Fax: 3773-1183 Av. São Pedro, 1213
Site: www.pocodasantas-rs.com.br E-mail: prefeitura@pocodasantas-rs.com.br

PLANO DE SUBVENÇÕES E AUXÍLIOS – EXERCÍCIO 2015

TERMO DE CONDUTA Nº: XX/2015

Convênio de Parceria do Município de Poço das Antas com a **SINDICATO DOS TRABALHADORES RURAIS DE POÇO DAS ANTAS**

Convênio de parceria que celebram o **MUNICÍPIO DE POÇO DAS ANTAS/RS**, inscrito no Cadastro Nacional de pessoas Jurídicas - CNPJ sob nº **91.693.333/0001-07**, pessoa jurídica de direito público interno, denominada de Prefeitura Municipal com Sede Administrativa, localizada à Avenida São Pedro, nº.1213, neste ato representado por seu Prefeito Sr. **GLICÉRIO IVO JENGES**, brasileiro, casado, residente e domiciliado em – Poço das Antas/RS, inscrito no CPF sob nº **209.778.590-53**, denominado **MUNICÍPIO**, e de outro lado, o **SINDICATO DOS TRABALHADORES RURAIS DE POÇO DAS ANTAS**, Entidade Sindical, inscrita no CNPJ sob nº. **92.893.163/0001-69**, neste ato representada por seu Presidente Sr. **DELFINO AMADOS FLACH**, brasileiro, inscrito no CPF. sob nº: **134.483.230-04**, residente e domiciliado na Rua 10 de Novembro, s/n, Bairro Boa Vista em Poço das Antas – RS, doravante denominada **CONVENIADA**, têm justo e acordado o que segue:

CLÁUSULA PRIMEIRA

O Município de Poço das Antas/RS, através de Lei Municipal Nº. xxxxxx, **de xx de xxxxx de 2015**, que Autoriza conceder auxílio financeiro de R\$ xxxxxx (xxxxxxxxxxxx), ao **SINDICATO DOS TRABALHADORES RURAIS DE POÇO DAS ANTAS** para auxiliar na reforma e ampliação de sua sede.

CLÁUSULA SEGUNDA

Em contrapartida o Sindicato : Ampliará o numero de itens oferecido aos associados e proporcionará maior conforto no atendimento aos associados e munícipes.

CLÁUSULA TERCEIRA

Faz parte do presente Termo de Conduta a ata da eleição da nova diretoria, que deverá estar em anexa.

CLÁUSULA QUARTA

A prestação de contas da entidade, será de responsabilidade do presidente e tesoureiro.

A Prestação de Contas deverá ser apresentada, dentro do prazo estabelecido, e será composta de:

- 1) Ofício de Encaminhamento.
- 2) Documentos fiscais hábeis (originais das Notas Fiscais e/ou cópias autenticadas), com os recibos e/ou comprovantes da sua liquidação junto aos fornecedores.
- 3) Demonstrativos da Execução da Receita e Despesa.
- 4) Relação de Pagamentos efetuados.
- 5) Cópia da Ata da entidade, que conste o registro do recebimento do recurso por parte do Município e sua finalidade.



Estado do Rio Grande do Sul
Município de Poço das Antas

CNPJ: 91.693.333/0001-07 Fone: (51)3773-1122 Fax: 3773-1183 Av. São Pedro, 1213
Site: www.pocodasantas-rs.com.br E-mail: prefeitura@pocodasantas-rs.com.br

Parágrafo único: A entidade deverá apresentar a Prestação de Contas até o dia 15 de julho de 2016, conforme previsão da Lei Municipal supra mencionada, ou, quando for o caso, solicitar a prorrogação do prazo com antecedência mínima de 30 dias, para que possam ser feitos os devidos ajustes, que integrarão o Termo de Conduta de origem, sob pena de não receber recursos a título de auxílios e subvenções pelo período de três exercícios financeiros subseqüentes.

CLÁUSULA QUINTA

As despesas decorrentes do presente Termo de Conduta ocorrerão por conta da seguinte dotação orçamentária:

06 – SECRETARIA MUNICIPAL DA AGRICULTURA E MEIO AMBIENTE.

01 – FMA – Fundo Municipal da Agricultura.

20.606.0075.2008 – Manutenção dos Serviços da Agricultura.

CLÁUSULA SEXTA

Para dirimir eventuais dúvidas emergentes da aplicação desde Termo de Conduta, as partes elegem, de comum acordo, o Foro da Comarca de Teutônia/RS, renunciando a qualquer outro por mais privilegiado que venha a ser.

E por estarem assim ajustados, assinam o presente instrumento em duas vias de igual teor e forma, juntamente com 2 (duas) testemunhas.

POÇO DAS ANTAS, dezembro de 2015.

GLICERIO IVO JUNGES
Prefeito Municipal

Presidente/Tesoureiro
ENTIDADE



Estado do Rio Grande do Sul

Município de Poço das Antas

CNPJ: 91.693.333/0001-07 Fone: (51)3773-1122 Fax: 3773-1183 Av. São Pedro, 1213

Site: www.pocodasantas-rs.com.br E-mail: prefeitura@pocodasantas-rs.com.br

PLANO DE TRABALHO E DE APLICAÇÃO

1 - DADOS CADASTRAIS

Folha 01

Entidade Proponente: SINDICATO DOS TRABALHADORES RURAIS DE POÇO DAS ANTAS			C.N.P.J.: 92.893.163/0001-69	
Endereço: Av. São Pedro, 1186 - Centro de Poço das Antas				
Cidade: POÇO DAS ANTAS		U.F. RS	C.E.P.: 95740-000	DDD/Telefone: 51-3773-1120
Conta Corrente: 58.742	Banco: Sicredi	Agência 0119	Praça de Pagamento: POÇO DAS ANTAS	
Nome do Responsável (Presidente) Delfino Amados Flach			C.P.F. 134.483.230-04	
Endereço: Rua 10 de Novembro – Boa Vista - POÇO DAS ANTAS			C.E.P. 95740-000	
Home Page:		e-mail:		

2 - DESCRIÇÃO DO PROJETO

Título do Projeto		Período de Execução	
PLANO DE SUBVENÇÕES E AUXÍLIOS: EXERCÍCIO / 2015.		DATA Início:	DATA Término:
		12/2015	07 /2016
VALOR CONCEDENTE /PREFEITURA:	VALOR CONTRAPARTIDA /ENTIDADE:	TOTAL GERAL	
R\$ 95.000,00	R\$ 00,00	R\$ 95.000,00	
Identificação do Objeto : Conceder subvenção social para agremiações esportivas do Município			
Justificativa da Proposição: <p>A administração Municipal pretende atender o anseio dos produtores rurais transferindo recursos financeiros para o Sindicato dos Trabalhadores Rurais de Poço das Antas para que promovam alterações necessárias para qualificar o atendimento ao público em geral, em especial aos munícipes.</p>			



Estado do Rio Grande do Sul
Município de Poço das Antas

CNPJ: 91.693.333/0001-07 Fone: (51)3773-1122 Fax: 3773-1183 Av. São Pedro, 1213
Site: www.pocodasantas-rs.com.br E-mail: prefeitura@pocodasantas-rs.com.br

3 – CRONOGRAMA DE DESEMBOLSO

Folha 02

O repasse de recursos se dará conforme as necessidades e evolução das despesas da entidade, em decorrência dos preparativos e organização do evento, dentro do período de execução do Plano de Trabalho.

4 – DECLARAÇÃO

Na qualidade de representante legal do proponente, declaro, para fins de prova junto ao Município, para os efeitos e sob as penas da lei, que inexistente qualquer débito em mora ou situação de inadimplência com o Tesouro ou qualquer órgão ou entidade da Administração Pública, que impeça a transferência de recursos oriundos de dotações consignadas nos orçamentos deste Poder, na forma deste Plano de Trabalho.

Local e Data

Presidente

5 - APROVAÇÃO PELO CONCEDENTE

Município de Poço das Antas - Aprovado.

Local e Data

Concedente



Estado do Rio Grande do Sul
Município de Poço das Antas

CNPJ: 91.693.333/0001-07 Fone: (51)3773-1122 Fax: 3773-1183 Av. São Pedro, 1213
Site: www.pocodasantas-rs.com.br E-mail: prefeitura@pocodasantas-rs.com.br

MEMORIAL DESCRITIVO

APRESENTAÇÕES E INFORMAÇÕES PRELIMINARES:

Destina-se este memorial a estatuir as condições que presidiram o desenvolvimento de uma reforma de prédio comercial, em um dois pavimentos, subsolo e térreo, em alvenaria, de propriedade do Sindicato dos Trabalhadores Rurais de Poço das Antas, situado na Avenida São Pedro, nº. 1.186, Bairro Centro, município de Poço das Antas/RS, com área total comercial a ser reformada de 296,68m². Foram observados os serviços relativos à construção do prédio, bem como especificar detalhes de acabamento.

FUNDAÇÕES:

Na execução das fundações foram cumpridas as normas da ABNT atinentes ao assunto. As fundações foram executadas com sapatas concentradas e pedras grês, sendo que sobre estas foi confeccionada uma viga de baldrame destinada a uma melhor amarração das paredes.

PISO:

Em todos os ambientes do pavimento térreo deverá ser substituído o piso cerâmico.

CONCRETO ARMADO:

A estrutura do prédio obedeceu ao projeto estrutural e foi executado rigorosamente de acordo com as normas da ABNT. Foram compostas por vigas, pilares, lajes pré-moldadas, pedras e tijolos de primeira qualidade.

PAREDES:

As paredes foram executadas com blocos cerâmicos de seis furos, deitados, assentes com argamassa de cimento, cal e areia no traço 1:2:6. Os blocos antes de serem assentes foram molhados a fim de evitar a absorção da água da argamassa. A verticalidade das fiadas foi obtida com o prumo e a horizontalidade com o nível. Sobre as alvenarias foram executadas as vigas de amarração superior (cintas).

FORRO:

O forro interno será substituído e executado em PVC, já o externo, abas deverão ser executadas em madeira de cedrinho de encaixe.

REVESTIMENTO:

Todos os ambientes em alvenaria possuem os ambientes internos e externos em alvenaria chapiscada, emboçada e rebocada, onde será necessário alguns reparos. Nos sanitários e cozinha deverá ser substituído o azulejo e inserido novas peças.

COBERTURA:

A cobertura é em telha de barro tipo colonial e natural, apoiada em estrutura de madeira de boa qualidade.



Estado do Rio Grande do Sul
Município de Poço das Antas

CNPJ: 91.693.333/0001-07 Fone: (51)3773-1122 Fax: 3773-1183 Av. São Pedro, 1213
Site: www.pocodasantas-rs.com.br E-mail: prefeitura@pocodasantas-rs.com.br

ESQUADRIAS:

As portas internas são em madeira. Já as janelas são metálicas tipo basculantes. As execuções obedecem aos detalhes fornecidos, e foram conferidos na obra. Os vidros são lisos com espessura de 4,00mm. As portas externas são metálicas, sendo que a porta de acesso principal junto ao térreo deverá ser substituída.

PINTURA:

Todas as superfícies serão pintadas, sendo que antes da aplicação da primeira demão de tinta as paredes deverão ser limpas. As superfícies levarão uma demão de fundo, após esta aplicação as superfícies serão pintadas com três demãos de tinta acrílica, na cor escolhida pelo proprietário. Já as esquadrias metálicas serão pintadas com duas demãos de tinta óleo. As superfícies em madeira serão pintadas com 02 demãos de tinta esmalte.

INSTALAÇÕES ELÉTRICAS:

Foram executadas conforme o respectivo projeto e especificações das normas da ABNT e Companhia de Eletrificação local.

INSTALAÇÕES HIDROSSANITÁRIAS:

Foram executadas conforme o respectivo projeto e especificações das normas da ABNT e Prefeitura Municipal.

MODIFICAÇÕES NO PROJETO E ESPECIFICAÇÃO:

As especificações poderão ser revistas conforme as necessidades do proprietário e responsável pela contratação do projeto. Todas as dúvidas e possíveis omissões constantes nas especificações e projetos deverão ser solucionadas com o autor do projeto.

Poço das Antas, 01 de dezembro de 2015.

José Laerce Moraes Cezar
Engenheiro Civil - CREA/RS 089571-D

José Laerce Moraes Cezar
Engenheiro Civil
CREA/RS 089571-D



Estado do Rio Grande do Sul

Município de Poço das Antas

CNPJ: 91.693.333/0001-07 Fone: (51)3773-1122 Fax: 3773-1183 Av. São Pedro, 1213

Site: www.pocodasantas-rs.com.br E-mail: prefeitura@pocodasantas-rs.com.br

ORÇAMENTO DISCRIMINATIVO ESTIMADO

Obra: Projeto Reforma Predial Sindicato dos Trabalhadores Rurais
 Área Total Reforma: 296,68m²
 Local: Avenida São Pedro, 1186, Bairro Centro, Poço das Antas/RS
 Proprietário: Sindicato dos Trabalhadores Rurais do Poço das Antas

Item	Código	Fonte	Descrição	Quantidade	Un	Valor Unitário		Mão-de-obra(m²)	Material (R\$)	Valor Total	Mão-de-obra(R\$)	Total
						Material (R\$)	Mão-de-obra(R\$)					
1 INSTALAÇÃO DA OBRA												
1.1	73602001	SINAPI	Demolição de revestimento de argamassa de cal e areia	400,00	m²	1,49	5,96	-	596,00	2.392,00	-	2.988,00
1.2	73640007	SINAPI	Limpeza de esquadria ferro chumbo	100,00	m²	4,49	17,96	-	449,00	1.796,00	-	2.247,00
1.3	73690001	SINAPI	Retirada de azulejos e argamassa de assentamento	100,00	m²	29,35	29,35	-	-	2.935,00	-	4.939,50
1.4	73690001	SINAPI	Retirada de piso cerâmicos e argamassa de assentamento	170,00	m²	0,45	4,05	-	450,00	4.989,50	-	4.989,50
1.5	73690002	SINAPI	Limpeza/preparo/manejação de superfície concreto/venetian aquarelasada p/ pintura	1.000,00	m²	-	-	-	-	4.030,00	-	4.490,00
1.6	72230	SINAPI	Reboco de telhas cerâmicas	100,00	m²	7,42	7,42	-	-	742,00	-	742,00
1.7	74200001	SINAPI	Placa de obra -almofadada/entulho de madeira	2,50	m²	232,65	581,63	-	-	145,41	-	727,03
			Total do Grupo						2.076,63			18.106,53
2 PAVIMENTOS												
2.1	67248	SINAPI	Revestimento cerâmico para piso com placas tipo grês de dimensões 35x35cm PEI 4 - antiderrap. c/ arg. assent. tipo 1:4	170,00	m²	23,88	5,97	-	4.059,60	1.014,90	-	5.074,50
2.2	68448	SINAPI	Escadapê estático de 7,00m de altura com placas tipo grês de dimensões 35,00cmx35,00cm	60,00	m	5,59	1,40	-	335,40	83,85	-	419,25
			Total do Grupo						4.395,00			5.493,75
3 REVESTIMENTOS												
3.1	67593	SINAPI	Chapisco c/ ar 1:3 preparado em misturador e aplicação com colher de pedreiro	400,00	m²	4,23	1,68	-	1.692,00	423,00	-	2.115,00
3.2	67529	SINAPI	Chapisco úmido, para acabamento de pintura, em argamassa tipo 1:2:6; preparo mecânico com betoneira 400 litros, para paredes internas com placas tipo grês ou semi-grês de dimensões 35x35cm, com espessura de 2,0cm	400,00	m²	22,02	5,51	-	8.806,00	2.202,00	-	11.010,00
3.3	67269	SINAPI	Revestimento cerâmico para paredes internas com placas tipo grês ou semi-grês de dimensões 20x35cm aplicadas em ambientes de área maior que 5,00m², na altura inteira das paredes (arandela e depósito material de limpeza)	100,00	m²	43,86	10,97	-	4.386,00	1.098,50	-	5.484,50
3.4	11597	SINAPI	Forno PVC em régua de 100mm (com cabocação, exclusiva estrutura de suporte)	170,00	m²	32,00	8,00	-	5.440,00	1.360,00	-	6.800,00
3.5	9598	SINAPI	Forno de madeira de cedrinho para beiral, tabuas de 10,00cmx1,00cm, com friso machofôrmea, inclusa melt-cana e testeira com altura de 15,00cm	42,00	m²	102,17	25,54	-	4.291,14	1.072,68	-	5.363,82
			Total do Grupo						24.917,14			30.771,32
4 ESQUADRIAS												
4.1	73633004	SINAPI	Placa de ferro, de alar, barra onça c/queixo, guarnição e ferragens (Para Depósito Material de Limpeza e Depósito de Esquadras)	2,94	m²	347,55	86,89	-	1.021,80	255,45	-	1.277,25
			Total do Grupo						1.021,80			1.277,25
5 COBERTURAS												
5.1	73690002	SINAPI	Cobertura em telha cerâmica tipo plana, esmaltada, com ripamento, com argamassa tipo 1:3 (cimento e areia) e arame recobido 2' c/ cumedras	100,00	m²	55,69	13,92	-	5.569,00	1.392,00	-	6.961,00
5.2	72078	SINAPI	Estrutura de madeira de lei de primeira qualidade, serrada, não apinhada, para telhas cerâmicas, vãos de até 7,00m até 10,00m - tesouras duplas	60,00	m²	67,92	24,48	-	5.875,20	1.468,80	-	7.344,00
5.3	72105	SINAPI	Celha em chapa de aço galvanizado nº. 24 corte 50 fno na alvenaria c/ descidas em PVC Ø100mm, embutido na alvenaria até o chão	60,00	m	40,10	10,02	-	3.208,00	801,60	-	4.009,60
			Total do Grupo						14.652,20			18.314,80
6 PINTURAS												
6.1	68483	SINAPI	Aplicação de fundo selador; lixar PVA em paredes esquadras e 1 vãos, uma demão	1.000,00	m²	2,54	0,64	-	2.540,00	635,00	-	3.175,00



Estado do Rio Grande do Sul
Município de Poço das Antas

CNPJ: 91.693.333/0001-07 Fone: (51)3773-1122 Fax: 3773-1183 Av. São Pedro, 1213
 Site: www.pocodasantas-rs.com.br E-mail: prefeitura@pocodasantas-rs.com.br

6.2	7315	SINAPI	Pintura látex PVA sobre massa única - 03 demão - int. e ext.	1.000,00	m²	12,46	3,12	12.460,00	3.120,00	15.600,00
6.3	732001	SINAPI	Pintura esmalte acetinado em madeiro, duas demãos	120,00	m²	10,49	2,62	2.738,00	314,40	1.573,20
6.4	807	SINAPI	Pintura esmalte brilhante 02 dem. c/1 demão zarcão-esp, ferro (portas metálicas)	100,00	m²	27,38	6,85	2.738,00	684,50	3.422,50
			Total do Grupo					18.916,80	4.763,90	23.770,70
7			EQUIPAMENTO SANITÁRIO							
7.1	8041	SINAPI	Caixa sifonada e bordura PVC 150x15x75mm c/ grelha redonda branca	3,00	un	38,08	9,52	114,24	28,50	142,80
			Total do Grupo					114,24	28,56	142,80
8			INSTALAÇÕES HIDRÁULICO-SANITÁRIAS							
8.1	8071	SINAPI	Tubo PVC esgoto predial DN 40mm, incl. conexões-fornec. e instal.	10,00	m	11,58	2,90	115,80	28,95	144,75
8.2	8072	SINAPI	Tubo PVC esgoto predial DN 50mm, incl. conexões-fornec. e instal.	10,00	m	17,14	4,29	171,40	42,85	214,25
8.3	8073	SINAPI	Tubo PVC esgoto predial DN 75mm, incl. conexões-fornec. e instal.	14,00	m	25,28	6,32	353,64	89,41	442,05
8.4	8086	SINAPI	Tubo PVC solidável água fria DN 25mm, inclusive conexões-fornec. e instal.	15,00	m	12,37	3,09	185,55	46,39	231,94
8.5	8087	SINAPI	Tubo PVC solidável água fria DN 32mm, inclusive conexões-fornec. e instal.	18,00	m	17,17	4,29	309,06	77,27	386,33
			Total do Grupo					1.135,45	283,86	1.419,31
9			INSTALAÇÕES ELÉTRICAS							
9.1	736008	SINAPI	Cabo de cobre isolado PVC 450/750V 2,5MM2 resist. e chama - fornec. e inst.	450,00	m	2,69	0,67	1.210,50	302,63	1.513,13
9.2	736009	SINAPI	Cabo de cobre isolado PVC 450/750V 4,00MM2 resist. e chama - fornec. e inst.	75,00	m	3,84	0,96	288,00	73,88	361,88
9.3	736010	SINAPI	Cabo de cobre isolado PVC 450/750V 6,00MM2 resist. e chama - fornec. e inst.	65,00	m	5,32	1,33	345,80	86,45	432,25
9.4	8038	SINAPI	Caixa metálica octogonal 4X4" fundo móvel	10,00	pl	6,41	1,60	64,10	16,03	80,13
9.5	8037	SINAPI	Caixa de passagem em ferro galvanizado 4X2" p/ interruptor e tomada-forn. inst.	8,00	pl	5,42	1,36	43,36	10,84	54,20
9.6	8055	SINAPI	Tomada dupla e especial de embutir 2X2P+T 10A/250V c/ placa - fornecim. e instalação	5,00	pl	19,19	4,80	95,95	23,99	119,94
9.7	7231	SINAPI	Interruptor simples de embutir 2X2P+T 10A/250V c/ placa - fornecim. e instalação	3,00	pl	9,02	2,26	27,06	6,77	33,83
9.8	736006	SINAPI	Luminária fluorescente tipo caixa 2x40 c/ lâmpada, reator completa	6,00	un	98,38	24,60	590,28	147,57	737,85
9.9	7404/002	SINAPI	Luminária globo leitosa/platô/ferro/bocal/lâmpada 100W	2,00	un	51,33	12,83	102,66	25,67	128,33
			Total do Grupo					2.776,21	693,80	3.469,01
10			APARELHOS E EQUIPAMENTOS							
10.1		MERCADO	Adesivos de sinalização de saída e sinalização de extintores conforme NBR 13434 e NBR 14435	3,00	un	2,70	0,68	8,10	2,03	10,13
10.2		MERCADO	Luminária de indicação de saída (emergência), branca, bivolt 2W (sobre portas)	3,00	un	70,00	17,50	210,00	52,50	262,50
10.3	7263	SINAPI	Extintor de PQS 4Kg - Fornec. e instalação	5,00	un	102,89	40,65	812,85	203,24	1.016,19
			Total do Grupo					1.031,05	257,76	1.288,81
11			SERVIÇOS FINAIS E EVENTUAIS							
11.1	8038	SINAPI	Remoção manual de entulho	15,00	m³	42,83	10,71	-	160,61	160,61
			Total do Grupo					-	160,61	160,61
			TOTAL GERAL					70.835,51	34.981,19	105.816,70

Poço das Antas, 07 de dezembro de 2015.

José Lacerda Moraes Cozart
 Engenheiro Civil - CREA/RS 049571-D

José Lacerda Moraes Cozart
 Engenheiro Civil
 CREA/RS 049571-D



Estado do Rio Grande do Sul
Município de Poço das Antas

CNPJ: 91.693.333/0001-07 Fone: (51)3773-1122 Fax: 3773-1183 Av. São Pedro, 1213
Site: www.pocodasantas-rs.com.br E-mail: prefeitura@pocodasantas-rs.com.br

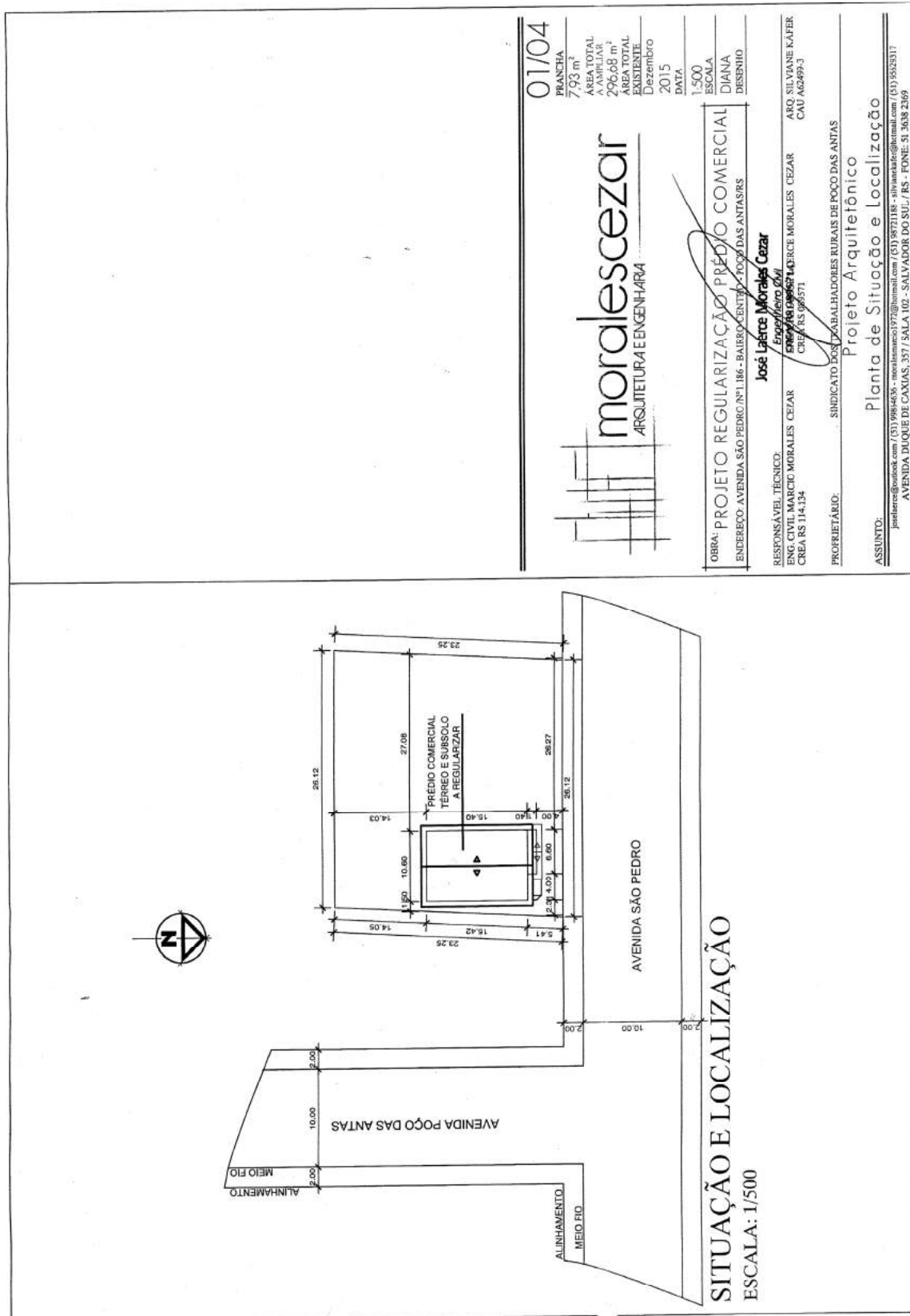

01/04



moraescezar
ARQUITETURA E ENGENHARIA

OBRA: PROJETO REGULARIZAÇÃO PRÉDIO COMERCIAL
ENDEREÇO: AVENIDA SÃO PEDRO Nº1.186 - BAIRRO CENTRO - POÇO DAS ANTAS

José Laércio Moraes Cezar

Engenheiro Civil
CREA/RS 114.134

RESPONSÁVEL TÉCNICO:
ENG. CIVIL MARCIO MORALES CEZAR
CREA/RS 114.134

PROPRIETÁRIO:
SINDICATO DOS TRABALHADORES RURAIS DE POÇO DAS ANTAS

PROFESSOR DE ARQUITETURA
MARCOS MORALES CEZAR
CAU 46249-3

ARQUITETA
SILVIANE KAFER
CAU 46249-3

PROFESSOR DE ARQUITETURA
MARCOS MORALES CEZAR
CAU 46249-3

ASSUNTO: Planta de Situação e Localização

projetece@pocodasantas.com.br / (51) 39864636 - moralesmrcs1972@hotmail.com / (51) 98731188 - silvianekafer@hotmail.com / (51) 35352317
AVENIDA DUQUE DE CAXIAS, 357 | SALA 102 - SALVADOR DO SUL / RS - FONE: 31.368.2369



Estado do Rio Grande do Sul
Município de Poço das Antas

CNPJ: 91.693.333/0001-07 Fone: (51)3773-1122 Fax: 3773-1183 Av. São Pedro, 1213
Site: www.pocodasantas-rs.com.br E-mail: prefeitura@pocodasantas-rs.com.br

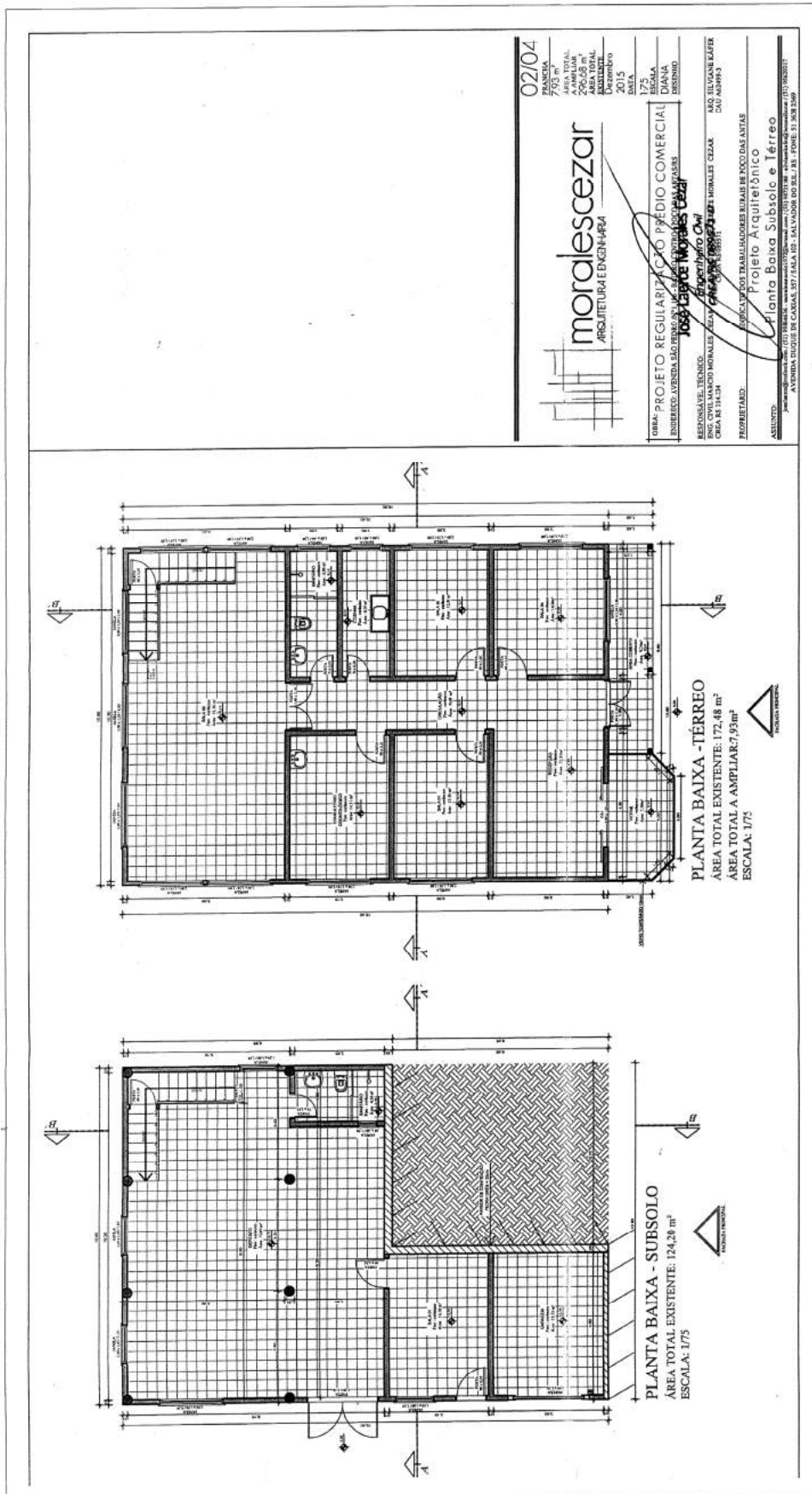



Estado do Rio Grande do Sul
Município de Poço das Antas

CNPJ: 91.693.333/0001-07 Fone: (51)3773-1122 Fax: 3773-1183 Av. São Pedro, 1213
 Site: www.pocodasantas-rs.com.br E-mail: prefeitura@pocodasantas-rs.com.br

FACHADA PRINCIPAL
ESCALA: 1/75

CORTE BB
ESCALA: 1/75

CORTE AA
ESCALA: 1/75

03/04

mordlecezar
ARQUITETURA E ENGENHARIA

OBRA: PROJETO REGULARIZAÇÃO DE TERREO COMERCIAL
 ENDEREÇO: AVENIDA SÃO PEDRO Nº 1213 - POÇO DAS ANTAS - RS
 PROJETADO POR: **Jose Laerte Moraes Cezar**
 RESPONSABILIDADE TÉCNICA: **Engenheiro Civil**
 INSCRIÇÃO Nº 10491 - CREA/RS - 01/08/2004
 ANO: 2004
 DATA: 17/5

ESCALA: 1/75
 ELABORADO POR: **ANDRÉ BELLIANI KÄBER**
 INSCRIÇÃO Nº 10491 - CREA/RS - 01/08/2004
 ANO: 2004
 DATA: 17/5

PROJETO ARQUITETÔNICO
Fachada Principal e Cortes

AVENIDA DOUTOR CARVALHO, 37 - SALVADOR DO SUL - RS - FONE: 31834 2549



Estado do Rio Grande do Sul
Município de Poço das Antas

CNPJ: 91.693.333/0001-07 Fone: (51)3773-1122 Fax: 3773-1183 Av. São Pedro, 1213
 Site: www.pocodasantas-rs.com.br E-mail: prefeitura@pocodasantas-rs.com.br

